Katholische
Kirche
Ludwigsburg

KATHOLISCH IN LUDWIGSBURG

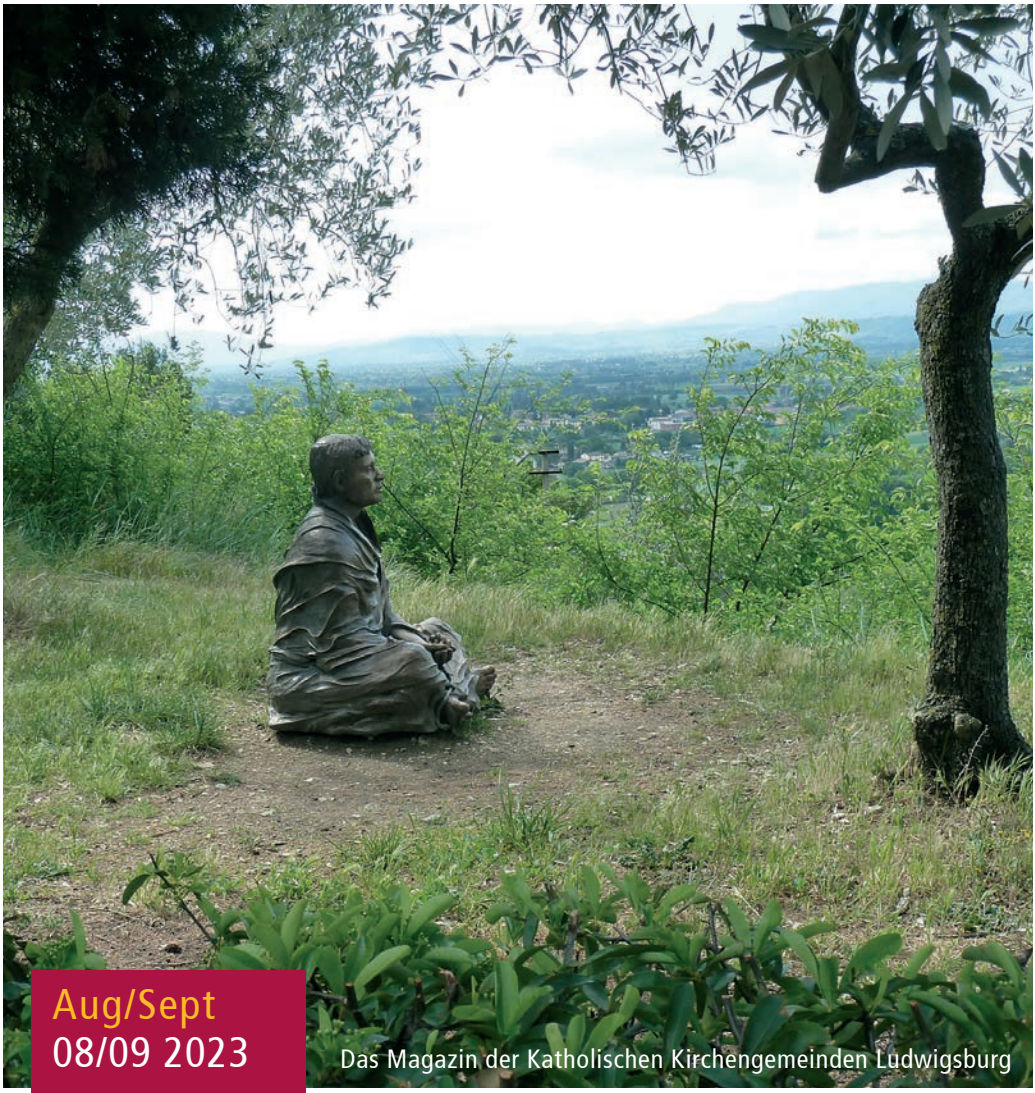

Aug/Sept
08/09 2023

Das Magazin der Katholischen Kirchengemeinden Ludwigsburg

Diese innere Pracht vergeht nicht.

Liebe Gemeinde,

der Sommer hat seinen Höhepunkt schon überschritten, aber noch können wir innehalten und die sonnigen Tage und die warmen und hellen Abende genießen. Schaut man sich in der Natur oder in unserem schönen Blühenden Barock um, sieht man, dass auch die Blumen sich wieder wandeln und die typischen Sommerblumen langsam verwelken.

Es ist nur eine kurze Zeit, in der die meisten Blumen blühen, aber wie prachtvoll blühen sie – in rot und orange, gelb und weiß, rosa und blau, pink und lila und in allen Schattierungen dazwischen. Und dieser Duft! Manche Blumen duften so intensiv, dass man gar nicht glauben kann, dass dieser Duft einfach so in der Natur vorkommt.

Aber manchmal sehe ich mir die Blumen an und frage mich – für was eigentlich? Nicht umsonst gelten Blumen als das Symbol der Vergänglichkeit. Ihre Pracht vergeht oft innerhalb weniger Tage und die Farben und der Duft sind verschwunden. Also für was? Für was diese Pracht?

Wie so ziemlich alles in der Natur, gibt es natürlich einen Grund dafür: Die Blumen wollen Insekten anlocken, die ihre Pollen dann verbreiten. So können die Blumen einen Teil von sich in die Welt tragen.

Wie die Blumen tragen auch wir Menschen eine Pracht in uns und wie die Blumen wollen auch wir mit dieser Pracht etwas von uns weitergeben. Doch es gibt einen Unterschied, denn Gott hat uns mit einer Pracht ausgestattet die nicht vergeht, es ist unser Innerstes, unsere Persönlichkeit, unser Glauben.

Diese innere Pracht trägt jeder Mensch in sich.

Diese innere Pracht vergeht nicht.

Mit dieser inneren Pracht können wir weitergeben, was uns wichtig ist.

Wenn Sie die Blumen in den nächsten Wochen vergehen sehen, dann denken Sie vielleicht an Ihre eigene Pracht und denken Sie daran, dass diese Pracht nicht vergeht.

Hannah Gans

INHALT

04 Gottesdienste

12 Katholische Kirche Ludwigsburg

14 Geistlicher Impuls

15 Kloster Hoheneck

16 Aus den Gemeinden:
Zur Heiligsten Dreieinigkeit
St. Paulus
St. Thomas und Johannes
Auferstehung Christi
St. Elisabeth

25 Senioren

26 Jugend

28 Kinder und Familien

30 Soziales

32 Haus der Katholischen Kirche/ Schönstattbewegung/Kolping/keb

34 Kirchenmusik

35 Kontakte/Ansprechpersonen

36 Impressum

GOTTESDIENSTE 01. - 16. August 2023

EF = Eucharistiefeier, WGF = Wort-Gottes-Feier, A = Andacht, RK = Rosenkranz, B = Beichte

Datum	Zur Heiligsten Dreieinigkeit	St. Josef Hoheneck	Kroatische Gemeinde	St. Paulus	Auferstehung Christi	Portugiesische Gemeinde	St. Johann	St. Thomas Morus	Italienische Gemeinde	St. Elisabeth	Polnische Gemeinde
Di 01.08.	08:30 Uhr EF	07:30 Uhr EF		17:00 Uhr RK			KEIN GoDi				
Mi 02.08.		07:30 Uhr EF						KEIN GoDi		17:00 Uhr EF	
Do 03.08.		19:00 Uhr EF								17:45 Uhr RK	
Fr 04.08.	17:15 Uhr B 18:00 Uhr EF	07:30 Uhr EF									18:30 Uhr EF
Sa 05.08.		07:30 Uhr EF			18:30 Uhr EF		18:00 Uhr EF				18:00 RK, 18:30 Uhr EF
So 06.08.	10:05 Uhr EF	07:30 Uhr EF	11:30 Uhr EF	11:30 Uhr EF		15:00 Uhr EF		10:00 Uhr EF		08:30 Uhr EF	10:15 Uhr EF
Mo 07.08.		07:30 Uhr EF									
Di 08.08.	08:30 Uhr EF	07:30 Uhr EF		17:00 Uhr RK			KEIN GoDi				
Mi 09.08.		07:30 Uhr EF						KEIN GoDi		17:00 Uhr EF	
Do 10.08.		19:00 Uhr EF								17:45 Uhr RK	
Fr 11.08.	17:15 Uhr EF 18:00 Uhr EF	07:30 Uhr EF									18:30 Uhr EF
Sa 12.08.		07:30 Uhr EF			18:30 Uhr WGF			18:00 Uhr EF	17:00 Uhr EF		18:00 RK, 18:30 Uhr EF
So 13.08.	10:05 Uhr WGF 18:00 Uhr Fatima-Rosen-kranz	07:30 Uhr EF	11:30 Uhr EF	11:30Uhr WGF			10:00 Uhr EF			08:30 Uhr EF	10:15 Uhr EF
Mo 14.08.		07:30 Uhr EF									
Di 15.08.	08:30 Uhr EF	07:30 Uhr Fest-gottesdienst m. Kräuterweihe 16:30 Uhr Vesper	19:00 Uhr EF	17:00 Uhr RK			18:30 Uhr EF mit Kräuterweihe				19:00 EF
Mi 16.08.		07:30 Uhr EF						18:30 Uhr EF mit Kräuterweihe		17:00 Uhr EF	

Streaming des Gottesdienstes Kinderkirche/Kindergottesdienst Familienwegweiser St. Paulus Musikalische Gestaltung

Rosenkranzgebet: immer freitags um 17:15 Uhr
Beichtgelegenheit: immer freitags um 17:15 Uhr
Fatima und Rosa Mystica: jeweils am 13. eines Monats
Morgenlob: entfällt vom 1.- 20.08.
Mi–Sa 08:00 Uhr - Abendlob: Di 18:00 Uhr

Nach den Abendmessen ist Anbetung:

Mi 17:00 Uhr in St. Elisabeth
In den Sommerferien keine Anbetung in Thomas Morus
Fr 18:00 Uhr in Dreieinigkeit

GOTTESDIENSTE 17. - 31. August 2023

Datum	Zur Heiligsten Dreieinigkeit	St. Josef Hoheneck	Kroatische Gemeinde	St. Paulus	Auferstehung Christi
Do 17.08.		19:00 Uhr EF			
Fr 18.08.	kein Gottes-dienst	07:30 Uhr EF			
Sa 19.08.		07:30 Uhr EF			18:30 Uhr EF
So 20.08.	10:05 Uhr EF	07:30 Uhr EF	11:30 Uhr EF	11:30 Uhr WGF	
Mo 21.08.		07:30 Uhr EF			
Di 22.08.	08:30 Uhr EF	07:30 Uhr EF		17:00 Uhr RK	
Mi 23.08.		07:30 Uhr EF			
Do 24.08.		07:30 Uhr EF 19:00 Uhr EF			
Fr 25.08.	17:15 Uhr B 18:00 Uhr EF	07:30 Uhr EF			
Sa 26.08.		07:30 Uhr EF			18:30 Uhr EF
So 27.08.	10:05 Uhr EF	07:30 Uhr EF	11:30 Uhr EF	11:30 Uhr EF	
Mo 28.08.		07:30 Uhr EF			
Di 29.08.	08:30 Uhr EF	07:30 Uhr Laudes 11:00 Uhr EF (Ab-schluss Exerzitien)		17:00 Uhr RK	
Mi 30.08.		07:30 Uhr EF			
Do 31.08.		19:00 Uhr EF			

Portugiesische Gemeinde	St. Johann	St. Thomas Morus	Italienische Gemeinde	St. Elisabeth	Polnische Gemeinde
				17:45 Uhr RK	
					18:30 Uhr EF
	18:00 Uhr EF				18:00 RK, 18:30 Uhr EF
		10:00 Uhr EF		08:30 Uhr EF	10:15 Uhr EF
	KEIN GoDi				
		KEIN GoDi		17:00 Uhr EF	
				17:45 Uhr RK	
					18:30 Uhr EF
		18:00 Uhr EF	17:00 Uhr EF		18:00 RK, 18:30 Uhr EF
	10:00 Uhr EF			08:30 Uhr EF	10:15 Uhr EF
	KEIN GoDi				
		KEIN GoDi		17:00 Uhr EF	
				17:45 Uhr RK	

Streaming des Gottesdienstes
Kinderkirche/Kindergottesdienst
Familienwegweiser St. Paulus
Musikalische Gestaltung

EF = Eucharistiefeier, WGF = Wort-Gottes-Feier, A = Andacht, RK = Rosenkranz, B = Beichte

GOTTESDIENSTE 01. - 15. September 2023

EF = Eucharistiefeier, WGF = Wort-Gottes-Feier, A = Andacht, RK = Rosenkranz, B = Beichte

Datum	Zur Heiligsten Dreieinigkeit	St. Josef Hoheneck	Kroatische Gemeinde	St. Paulus	Auferstehung Christi
Fr 01.09.	17:15 Uhr B 18:00 Uhr EF	07:30 Uhr EF			
Sa 02.09.		07:30 Uhr EF			18:30 Uhr EF
So 03.09.	10:05 Uhr EF	07:30 Uhr EF	11:30 Uhr EF	11:30 Uhr EF	
Mo 04.09.		07:30 Uhr EF			
Di 05.09.	08:30 Uhr EF	07:30 Uhr EF		17:00 Uhr RK	
Mi 06.09.		07:30 Uhr EF			
Do 07.09.		19:00 Uhr EF			
Fr 08.09.	17:15 Uhr B 18:00 Uhr EF	07:30 Uhr EF			
Sa 09.09.		07:30 Uhr EF			18:30 Uhr EF
So 10.09.	10:05 Uhr EF	07:30 Uhr EF	11:30 Uhr EF	11:30 Uhr EF	
Mo 11.09.		07:30 Uhr EF			
Di 12.09.	08:30 Uhr EF	07:30 Uhr EF		17:00 Uhr RK	
Mi 13.09.	18:00 Uhr Fati-ma-Rosenkranz	07:30 Uhr EF 10:00 Uhr Einschu-lungsgottesdienst			
Do 14.09.		19:00 Uhr EF		9:00 Uhr ök.WGF Einschululung Januariuskirche	8:45, 9:15,9:45 Uhr Einschulungsgottes-dienst
Fr 15.09.	17:15 Uhr B 18:00 Uhr EF	07:30 Uhr EF		09:00 Uhr ök.WGF Einschulung Kreuz-kirche	

Datum	Portugiesische Gemeinde	St. Johann	St. Thomas Morus	Italienische Gemeinde	St. Elisabeth	Polnische Gemeinde
Fr 01.09.						18:30 Uhr EF
Sa 02.09.		18:00 Uhr EF				18:00 RK, 18:30 Uhr EF
So 03.09.			10:00 Uhr EF	11:00 Uhr EF	08:30 Uhr EF	10:15 Uhr EF
Mo 04.09.						
Di 05.09.		KEIN GoDi		14:30 - 17:00 Uhr Senioren		
Mi 06.09.			KEIN GoDi		17:00 Uhr EF	
Do 07.09.					17:45 Uhr RK	
Fr 08.09.						18:30 Uhr EF
Sa 09.09.			18:00 Uhr EF	17:00 Uhr EF		18:00 RK, 18:30 Uhr EF
So 10.09.	15:00 Uhr EF	10:00 Uhr EF			08:30 Uhr EF	10:15 Uhr EF
Mo 11.09.				19:30 Uhr Charis-matische Gruppe		
Di 12.09.		18:30 Uhr EF				
Mi 13.09.			18:30 Uhr EF Anschl. Anbetung	16:30 Uhr RK, 17:00 Uhr EF	17:00 Uhr EF	
Do 14.09.				09:00-12:00 Uhr Anbetung	17:45 Uhr RK	19:00 Uhr EF
Fr 15.09.					09:30 Uhr Ein-schulungsgottes-dienst	18:30 Uhr EF

Streaming des Gottesdienstes Kinderkirche/Kindergottesdienst Familienwegweiser St. Paulus Musikalische Gestaltung

Rosenkranzgebet: immer freitags um 17:15 Uhr
Beichtgelegenheit: immer freitags um 17:15 Uhr
Fatima und Rosa Mystica: jeweils am 13. eines Monats
Morgenlob: Mi - Sa 08:00 Uhr - **Abendlob:** Di 18:00 Uhr

Nach den Abendmessen ist Anbetung:

Mi 17:00 Uhr in St. Elisabeth
Mi 13.09. und 20.09. um 18:30 Uhr in Thomas Morus
Fr 18:00 Uhr in Dreieinigkeit

GOTTESDIENSTE 16. - 30. September 2023

Datum	Zur Heiligsten Dreieinigkeit	St. Josef Hoheneck	Kroatische Gemeinde	St. Paulus	Auferstehung Christi
Sa 16.09.		07:30 Uhr EF			
So 17.09.	10:05 Uhr EF 10:00 Uhr Kinderkirche im HKL	07:30 Uhr EF 11:30 Uhr EF	11:30 Uhr EF	11:00 Uhr EF, 11:00Uhr Kinder-gottesdienst	9:30 Uhr EF
Mo 18.09.		07:30 Uhr EF			
Di 19.09.	08:30 Uhr EF	07:30 Uhr EF		17:00 Uhr RK	
Mi 20.09.		07:30 Uhr EF			
Do 21.09.		19:00 Uhr EF			
Fr 22.09.	17:15 Uhr B 18:00 Uhr EF	07:30 Uhr EF			
Sa 23.09.		07:30 Uhr EF			
So 24.09.	10:05 Uhr EF	07:30 Uhr EF 11:30 Uhr EF	11:45 Uhr EF	11:00 Uhr WGF Erntedank; 18:00 Uhr Friedengebete mit Taizé-Liedern	10:30 Uhr WGF Erntedank auf der Erlebniswiese
Mo 25.09.		07:30 Uhr EF			
Di 26.09.	08:30 Uhr EF	07:30 Uhr EF		17:00 Uhr RK	
Mi 27.09.		07:30 Uhr EF			
Do 28.09.		19:00 Uhr EF	18:00 Uhr EF		
Fr 29.09.	17:15 Uhr B 18:00 Uhr EF	07:30 Uhr EF			
Sa 30.09.		07:30 Uhr EF	11:45 Uhr EF		

Portugiesische Gemeinde	St. Johann	St. Thomas Morus	Italienische Gemeinde	St. Elisabeth	Polnische Gemeinde
	18:00 Uhr EF				18:00 RK, 18:30 Uhr EF
15:00 Uhr EF		10:00 Uhr EF	11:00 Uhr EF	08:45 Uhr EF	10:15 Uhr EF
			19:30 Uhr Charis-matische Gruppe		
	18:30 Uhr EF		14:30 - 17:00 Uhr Senioren		
		18:30 Uhr EF. Anschl. Anbetung	16:30 Uhr RK, 17:00 Uhr EF	17:00 Uhr EF	
			09:00--12:00 Uhr Anbetung	17:45 Uhr RK	19:00 Uhr EF
					18:30 Uhr EF
		18:00 Uhr EF	17:00 Uhr EF		18:00 RK, 18:30 Uhr EF
15:00 Uhr EF	10:00 Uhr EF			08:45 Uhr EF	10:15 Uhr EF
			19:30 Uhr Charis-matische Gruppe		
	18:30 Uhr EF				
		18:30 Uhr EF (ohne Anbetung)	16:30 Uhr RK, 17:00 Uhr EF	17:00 Uhr EF	
			09:00--12:00 Uhr Anbetung	17:45 Uhr RK	19:00 Uhr EF
					18:30 Uhr EF
10:30 Uhr Tauffeier	18:00 Uhr EF				18:00 RK, 18:30 Uhr EF

Streaming des Gottesdienstes
Kinderkirche/Kindergottesdienst
Familienwegweiser St. Paulus
Musikalische Gestaltung

EF = Eucharistiefeier, WGF = Wort-Gottes-Feier, A = Andacht, RK = Rosenkranz, B = Beichte

WOHNUNGEN GESUCHT

Wohnung / WG / Zimmer für Fachkräfte gesucht

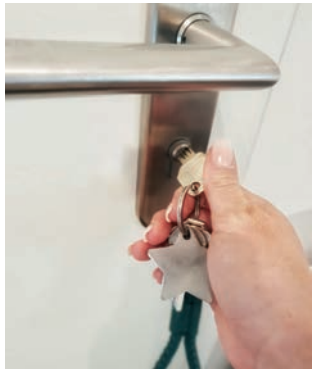

Anfang Oktober bekommen die 13 kath. Kitas in Ludwigsburg Verstärkung durch spanische Fachkräfte. Die jungen Frauen und Männer haben in Spanien frühkindliche Bildung oder Grundschullehramt studiert und nehmen an einem Programm zur Fachkräftegewinnung in Deutschland des Bildungswerks Baden-Württemberg teil.

Für unsere neuen Fachkräfte suchen wir dringend noch eine WG-taugliche Wohnung, Ein- bis Zwei-Zimmer-Wohnungen oder auch einzelne Zimmer für den Übergang, bis eine eigene Wohnung gefunden wurde.

Wir freuen uns sehr auf Ihre Angebote: Manuela Bittner und
Tanja Kreuzinger, Bereichsleitung Kitas, bereichsleitung.kitas@kath-kirche-lb.de, Tel. 07141 1411660.

1-2 Zimmer Wohnung für Pastoralreferent Daniel Betz ab September gesucht

Ab September 2023 beginnt Herr Pastoralreferent Daniel Betz in unserer Gesamtkirchengemeinde seinen Dienst. Er übernimmt die Stelle von Pastoralreferentin Hannah Gans, welche ganz in den Schuldienst wechselt. Herr Betz ist zu 50% in der Schule und zu 50% im Gemeindedienst.

Er sucht eine 1-2 Zimmer Wohnung. Können Sie uns dabei helfen?

Gerne Rückmeldung an Pfarrer Krist unter alois.krist@drs.de oder Tel. 07141 1411600.

2,5-3,5 Zimmer Wohnung für Hausmeister gesucht

Wir suchen für unseren Hausmeister ab sofort eine 2,5-3,5 Zimmer Wohnung ab 48 m² mit Balkon in Ludwigsburg oder bis 5 km Umkreis, Miete bis € 700,-- warm.

Bitte melden Sie sich bei Angeboten im Pfarrbüro Dreieinigkeit (Telefon 07141 1411600), um die Kontaktdaten zu erhalten.

Vielen Dank für Ihre Mithilfe.

PERSONALNACHRICHTEN

Liebe Ludwigsburger Gemeinden,

vor zwei Jahren kam ich mit 50% in die Katholische Gesamtkirchengemeinde Ludwigsburg und mit den restlichen 50% übernahm ich Religionsunterricht am Beruflichen Schulzentrum am Römerhügel. Ab September werde ich ganz in den Schuldienst am Römerhügel wechseln. Diese Entscheidung ist mir nicht leichtgefallen, denn ich werde vieles in der Gemeindearbeit vermissen. Besonders gerne werde ich auf die beiden Jahre der Erstkommunionvorbereitung in St. Thomas & Johann zurückblicken. Auf meine neue Aufgabe freue ich mich sehr, vor allem auf die vielen Gespräche über Gott und die Welt mit den unterschiedlichsten jungen Menschen.

Nun bleibt mir nicht mehr als „Danke" zu sagen an alle Ehrenamtlichen und Mitarbeiter*innen für die schöne Zeit in der Gesamtkirchengemeinde! Ich freue mich, dass ich in Ludwigsburg wohnen bleiben kann und so den einen oder die andere vielleicht in der Stadt sehe.

In diesem Sinne wünsche ich Ihnen allen Gottes Segen für die Zukunft!

Hannah Gans

Pastoralreferent Daniel Betz

Foto: Barbara Sommer

Mein Name ist Daniel Betz, ich bin 30 Jahre alt und komme ursprünglich aus Herrenberg. Ab September werde ich in Ihrer Gesamtkirchengemeinde als Pastoralreferent tätig sein. Ich habe in Tübingen Theologie studiert und die vergangenen drei Jahre meine Berufseinführung als Pastoralassistent in Stuttgart-West verbracht.

In der Pressemitteilung der Diözese zu unserer Beauftragung schrieb ich auf die Frage, was meine Motivation für den Beruf des Pastoralreferenten ist, dass es mir am Herzen liegt, Menschen zu begleiten, die christliche Botschaft im eigenen Leben zu entdecken und zu entfalten. So allgemein das vielleicht auf den ersten Blick klingen mag, drückt sich darin für mich die ganze Buntheit und Vielfalt der Aufgaben aus, die mich in Ludwigsburg erwarten werden. Dazu wird voraussichtlich die Erstkommunion- oder Firmvorbereitung und der Predigt- und Beerdigungsdienst gehören, sowie ein 50%iger Lehrauftrag in der Schule.

Ich freue mich sehr, Sie in den verschiedenen Kreisen, Gremien und Gruppen in Ludwigsburg kennenzulernen und mich in vielen Begegnungen über das Leben und den Glauben auszutauschen.

Daniel Betz

GEISTLICHER IMPULS

Das Wunder der Einfachheit

Gott, in der Stille, in der Abwesenheit von Lärm,
Ablenkung und Hektik des Alltags,
darf ich meinen Blick schweifen lassen in die Weite,
weg von den einengenden Gedanken des täglichen Lebens,
darf ich deine großen kleinen Wunder wahrnehmen:
die wundervollen Farben der Blumen,
das Plätschern der Brunnen und Quellen,
den bezaubernden Duft der Rosen,
den frischen Geschmack der Kräuter.
In der einfachen und gleichzeitig so faszinierenden Natur
fühle ich mich befreit von aller Hast
und auf mich verwiesen.
In dieser Einfachheit darf ich sein.
Ich darf sein, weil du mich sein lässt.
Ich darf ruhen, weil du in mir ruhst.
Ich darf mir trauen, weil du mir traust.
Ich darf mich fallen lassen, weil du mich hältst.
Ich darf Kraft bekommen, weil du mir neue Kraft schenkst.

Andreas Greis

Kloster Hoheneck

Ludwigsburg-Hoheneck

Stundengebet der Schwestern

Laudes (kirchliches Morgengebet): Täglich: 06:45 Uhr, außer Do: 07:00 Uhr,
Mittagsgebet (Lesehore und Sext): Mo–Sa 11:25 Uhr
Vesper: Sonn- und Feiertag: 16:30 Uhr, Mo–Mi und Fr–Sa 17:30 Uhr, Do 17:25 Uhr

Bibelmeditation am 30. September von 15:00–17:00 Uhr
„Herr, du hast Worte des ewigen Lebens" Joh 6,68

Thema: Die Einladung gilt, Mt 22,1-10
Inhalt: Schriftlesungen des folgenden Sonntags. Miteinander das Wort Gottes hören, meditieren und mit Gott ins Gespräch kommen.
Leitung: Sr. M. Johanna Fischer, Carmel D.C.J.
Kosten: freiwilliger Beitrag

Exerzitien für Ordensleute und Interessierte von 23. bis 29.August
Vom Guten zum Besseren - Exerzitien im Geiste von Teresa von Avila

Exerzitien sind geistlich-spirituelle Übungswege. Es ist eine Zeit des Schweigens und Hörens, die zur Ruhe führt und hilft, den Weg nach innen zu gehen. Sie helfen, das Leben neu zu ordnen und zu erkennen, was wichtig und wesentlich ist. P. Antonio schöpft in seinen Vorträgen aus der Spiritualität der hl. Teresa von Avila. Täglich zwei Vorträge mit Anregungen zum persönlichen Betrachten und Beten, Beicht- und/oder Einzelgespräch, Eucharistiefeier, Stundengebet, Anbetung, durchgehend Schweigen.

Leitung: P. Antonio Sagardoy, Karmelit OCD, Bischofsvikar in Pölten/Österreich, Verfasser vieler spiritueller Bücher; Exerzitienleiter

Information/Anmeldung: Sr. M. Edith Riedle Parkstraße 30, 71642 Ludwigsburg-Hoheneck
Tel 07141/48886-425 , info@kloster-im-park.de, www.kloster-im-park.de

Besonderheiten Gottesdienst während der Exerzitien: Täglich ist nachmittags um 16.30 Uhr Vesper und anschließend eine Stunde Anbetung.

Hinweis: Am Dienstag 29.08. entfällt die Eucharistiefeier um 7.30 Uhr, dafür ist die Eucharistiefeier als Abschluss der Exerzitien um 11 Uhr, die offen ist für alle.

Zur Heiligsten Dreieinigkeit

Ludwigsburg-Stadtmitte

Termine im August/September

Mariä Himmelfahrt

Herzliche Einladung zur Mitfeier des Hochfestes Mariä Himmelfahrt am Dienstag 15. August um 8.30 Uhr. Dabei werden die mitgebrachten Kräuterbüschel gesegnet.

Taizégebet

Herzliche Einladung zum nächsten Taizégebet am Samstag 9. September um 20.00 Uhr in der Dreieinigkeitskirche.

Bibelgespräch

Herzliche Einladung zum Bibelgespräch am Samstag 16. September um 15.30 Uhr im Haus der Kath. Kirche.

Neue Pfarrerin an der Stadtkirche

Am Sonntag 17. September wird im Gottesdienst um 10.00 Uhr in der evangelischen Stadtkirche die neue evangelische Pfarrerin Kerstin Hackius in ihr Amt eingesetzt. Pfarrer Krist wird unsere Glückwünsche überbringen. Wir wünschen der neuen Seelsorgerin alles Gute und Gottes reichen Segen! Möge unsere sehr gute ökumenische Zusammenarbeit weiterhin gedeihen und wachsen.

Sendung ins neue Schuljahr

Beim Gottesdienst am Sonntag 10. September um 10.05 Uhr werden am Schluss alle Schülerinnen und Schüler, alle Lehrerinnen und Lehrer mit einem besonderen Segen ins neue Schuljahr entlassen.

Einschulung in St. Josef

Am Mittwoch 13. September findet um 10.00 Uhr der ökumenische Einschulungsgottesdienst für die neuen Erstklässler/-innen in St. Josef statt.

Der KGR und das Pastoralteam wünschen erholsame Ferien!

Weihbischof Karrer in Ludwigsburg

Am Montag 18.09. kommt Weihbischof Matthäus Karrer um 19.00 Uhr ins Haus der Katholischen Kirche und berichtet über das weitere Vorgehen bei der Umsetzung der Beschlüsse des synodalen Weges. Er ist Teilnehmer an der Weltbischofssynode im Oktober 2023 in Rom. Der Weihbischof steht für Ihre Fragen zur Verfügung.

Caritassonntag

Am Sonntag 24. September begehen wir im Gottesdienst um 10.05 Uhr den Caritassonntag. Die Kollekte ist für die Notleidenden in unserem Umfeld bestimmt. Nähere Informationen entnehmen Sie hier im Heft auf der Doppelseite „Soziales".

Wenn Sie uns einmalig beim Verteilen der Spendenbriefe unterstützen möchten, melden Sie sich bitte im Pfarrbüro.

Verabschiedung Pfarrerin Gisela Vogt

Am Sonntag 24.09. verabschiedet sich im Gottesdienst um 10.00 Uhr in der Friedenskirche Pfarrerin Gisela Vogt in den Ruhestand. Wir danken Pfarrerin Vogt herzlich für das sehr gute ökumenische Miteinander und wünschen ihr Gottes reichen Segen für die neue Lebensphase.

Verweilen vor dem Herrn

Herzliche Einladung zum Verweilen vor dem eucharistisch gegenwärtigen Herrn am Samstag 30. September von 20.00 Uhr – 21.30 Uhr in der Dreieinigkeitskirche.

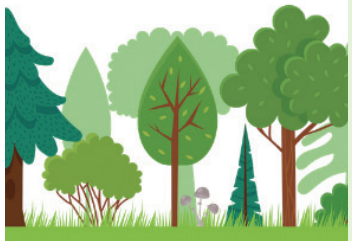

Familienwochenende im November

Von Fr 3. bis So 5.11. findet unser Familienwochenende im Welzheimer Wald statt.

Bitte entnehmen Sie die Einladung dem Schriftenstand in der Kirche. Herzliche Einladung!

St. Paulus

Schlösslesfeld, Oßweil

Termine im August/September

Senioren St. Paulus

Unsere Termine in der Übersicht:

Kaffeenachmittage jeweils ab 14.30 Uhr
Sommerpause im August
2023: 21.09., 19.10., 16.11., 14.12
2024: 18.01.24 / 08.02.24

Wanderungen und besondere Ausflüge 2023:
13.09., 11.10., 09.11., 30.11.

Meditatives Tanzen

Herzliche Einladung zu Tänzen und Textimpulsen

Mi 27.09.23: Unser Tisch ist reich gedeckt
20.00 - 21.30 Uhr im Gemeindezentrum St. Paulus

Dankbar wollen wir mit Tänzen und Textimpulsen der Fülle unseres Lebens nachspüren.

Wir sind ein offener Tanzkreis, jede/r ist herzlich willkommen! Infos bei Michaela Keicher (me.keicher@gmx.net oder 07141-871206)

Kindergottesdienst

wir laden euch herzlich zu unseren Kinder- und Familiengottesdiensten und anderen Angeboten für Kinder und Familien in St. Paulus ein. Die Kindergottesdienste finden bei trockenem Wetter weiterhin im Mitmachgarten statt. Bitte zieht euch dem Wetter entsprechend an. Bei Regen gehen wir natürlich hinein. Wir freuen uns schon sehr auf euch! Euer KiGo-Team

Unsere Termine im September:
Sonntag, 17.09.2023 ab 11:00 Uhr Kindergottesdienst zum Schulanfang

Aktivitäten: Kids & Jugend

Ministranten St. Paulus

es besteht noch die Möglichkeit, Ministrant/ Ministrantin zu werden. Doch was sind Ministranten eigentlich? Ihr habt Lust:

- den Gottesdienst durch wichtige Aufgaben mitzugestalten?
- neue Freunde kennenzulernen?
- auf tolle Ministranten Aktionen, wie Filmnächte, Mini-Wochenenden, Minigolfen, Discos usw.?… dann seid Ihr bei uns, den Ministranten von St. Paulus, genau richtig!

Dazu bitte entweder in die nächste Probe kommen oder eine Mail an leik@minis-paulus.de schreiben. Wir werden uns vor der Mini-Aufnahme an folgenden Terminen treffen, damit jeder optimal vorbereitet wird. Probe Termine: NACH DEN SOMMERFERIEN 17.09., 24.09., 01.10., 08.10.2023 jeweils sonntags von 9:45 Uhr bis 10:45 Uhr in St. Paulus. Bei Fragen könnt Ihr uns gerne eine Mail an leik@minis-paulus.de schreiben.

Wir freuen uns auf Euch! Viele Grüße Euer Leiterkreis der Ministranten (LeiK)

Festumzug 100 Jahre Musikverein Oßweil

Unter dem Motto „Raum für mehr Vielfalt - St. Paulus baut um" haben wir uns als St. Paulus-Gemeinde am großen Festumzug zum 100-jährigen Jubiläum des Musikverein Oßweil beteiligt. Mit einem kleinen Bagger, vom historischen Paulus – roten Porsche-Traktor gezogen, mit Gemeindemitgliedern in roten Paulus-T-Shirts und unterstützt vom Kinder- und Familienzentrum Bäderwiesen haben wir uns dem bunten Zug durch Oßweil angeschlossen. Unser Zeltlager-Team machte mit Zelamusik aus der großen Box und Gummibärchentütchen auf die Sommerfreizeit im August aufmerksam und wir luden mit Flyern zum Paulusfest ein.

St.-Paulus-Newsletter: www.st-paulus-online/newsletter

St. Thomas und Johannes

Eglosheim, Weststadt, Pflugfelden

Termine im August/September

Wir freuen uns: Pfarrer Thomas Tchoungui kommt in den Sommerferien wieder zu uns

Nach coronabedingter Unterbrechung wird Pfarrer Thomas Tchoungui in den Sommerferien in der Gesamtkirchengemeinde Ludwigsburg die Gottesdienstvertretung mit übernehmen. Er wird bei uns vom 01. August bis zum 18. September sein und wieder im Kloster in Hoheneck wohnen. Er wird auf jeden Fall wieder einen Fahrdienst zu den Gottesdiensten benötigen. Für jede diesbezügliche Unterstützung sind wir dankbar, bitte im Pfarrbüro melden.

Wir freuen uns auf viele Begegnungen und Gespräche, zu erzählen gibt es viel nach so langer Zeit. Die Gottesdienste am 10.09. in St. Johann und 17.09. in Thomas Morus jeweils um 10 Uhr werden Thomas Tchoungui und ich gemeinsam gestalten. In der Predigt wird er uns Anteil an seinem Tun in Kamerun geben, anschließend wird er uns in den Gemeindesälen noch mehr von der Situation in Kamerun und seiner Arbeit und seinen Projekten berichten. Und es ist Gelegenheit zum Gespräch. Dir, lieber Thomas, ein herzliches Willkommen in St.Thomas und Johannes und in Ludwigsburg.

Pfarrer Frank Schöpe

Fahrdienst gesucht:

Zu den Gottesdiensten wird Pfarrer Thomas Tchoungui einen Fahrdienst benötigen. Wir freuen uns über jede Unterstützung und bitten Sie, sich bei Interesse im Pfarrbüro zu melden.

Fest Aufnahme Mariens in den Himmel

In den Gottesdiensten am Wochenende, den 15. und 16. August feiern wir in besonderer Weise die Gottesmutter Maria, feiern das Hochfest ihrer Aufnahme in den Himmel. Mit diesem Hochfest ist nach altem Brauch auch die Kräutersegnung verbunden. Dabei geht es um die Bewusstmachung der Bedeutung der Schöpfung, unserer Verantwortung für die Schöpfung. Es geht darum, dem Herrn zu danken für die Kräfte, die er für den Menschen in diese Kräuter gelegt hat.

Hinweis: Werktagsgottesdienste in den Sommerferien

In den Sommerferien (vom 28. Juli bis 10. September) finden in den Kirchen St. Thomas und Johannes keine Werktaggottesdienste statt. Ausnahme: Fest Mariä Himmelfahrt am Dienstag, den 15.08. um 18.30 Uhr in St. Johann und am Mittwoch, den 16.8. um 18.30 Uhr in St. Thomas Morus.

Caritas-Herbstsammlung am 24. September

Anfang September werden Sie in Ihren Briefkästen Infomaterial zur vielfältigen Arbeit der Caritas und einen Überweisungsträger zur diesjährigen Caritasaktion finden. Diese wurden Ihnen von Menschen aus der Kirchengemeinde eingeworfen. Dieses Jahr ist unser Anteil der Sammlung für die Ludwigsburger Mittagstische und die Allgemeine Sozialberatung gedacht – zwei Angebote, die wegen der hohen Inflation und der hohen Energiepreise stark nachgefragt sind. Ausführliche Informationen finden Sie im Heft auf der Doppelseite Soziales.

Für Ihre Spenden schon jetzt ein großes Dankeschön und Vergelt´s Gott.

Die Caritas-Sammlungen leben von den vielen ehrenamtlich Engagierten! Durch deren Unterstützung kommen die Spendenerträge der Caritas-Haus- und Straßensammlung zu nahezu 100 % bei den Bedürftigen an. Wenn es Ihnen möglich ist, freuen wir uns über Ihre Unterstützung dieser wertvollen und wichtigen Dienste gerade auch in Ludwigsburg und sagen schon jetzt herzlichen Dank!

Erntedank am 1.10. in St. Thomas Morus und am 8.10 in St. Johann

Herzliche Einladung zu den Gottesdiensten zum Erntedankfest, am 1.10. um 10 Uhr in St. Thomas Morus, und am 8.10. um 10 Uhr in St. Johann. Wir freuen uns über Spenden zu den Erntedankaltären, auch über haltbare Lebensmittel oder Dosen. Diese können sie ab Freitag vor dem jeweiligen Gottesdienst am Eingang der Kirchen in die bereitgestellten Körbe legen. Die Gaben der Erntedankaltäre werden nach den Gottesdiensten an unseren Tafelladen „das Hirschberglädle" gespendet.

Schon jetzt herzlichen Dank und vergelt´s Gott!

Ökumenisches Taizé-Gebet am Freitag, 6. Oktober

Gemeinsam laden die evangelische, katholische und baptistische Gemeinde wieder ein zum nächsten Taizé-Gebet am Freitag, den 6.10. um 19 Uhr. Dieses Mal findet das Gebet in der baptistischen Versöhnungskirche in Eglosheim, Hartmannstraße 33 statt.

Homepage St. Thomas und Johannes: Alle Informationen zu unserer Kirchengemeinde finden Sie schnell und einfach auch online unter: www.stj-lb.de. Schauen Sie doch mal rein.

Auferstehung Christi

Neckarweihingen

Termine im August/September

Hinweis

Geänderte Gottesdienstzeiten in den Sommerferien ab 29.07. – 10.09.

Liebe Kirchenbesucher, ab dem 29. Juli wird in den Sommerferien der Gottesdienst in Auferstehung Christi in der Regel jeweils samstagabends um 18:30 Uhr stattfinden. Bitte informieren Sie sich im Internet, Gemeindeblatt bzw. Aushang.

Wir bitten um Gottes Segen für die neuen Erstklässler – Die Wundertüte

Am Do 14.09. werden die Erstklässler der Friedrich-von-Keller-Schule eingeschult. Der Tag beginnt mit einer ökumenischen Segensfeier für die Kinder und Familien.
Gäste können gerne dazu kommen.

08.45 Uhr die Klasse 1a

09.15 Uhr die Klasse 1b

09.45 Uhr die Klasse 1c

*Zeiten nach aktuell vorliegenden Informationen.

Wir wünschen Euch einen guten Start an der Schule.

Michael Schmid & Pfarrer Digel

Buntes Erntedankfest auf der Erlebniswiese – 24.09.

Erntedank

Bitte vormerken: am 24. September feiern wir unser Erntedank-Event auf der Erlebniswiese. Um 10.30 Uhr geht's los. Zusammen mit dem Kinder- und Familienzentrum Sonnenhaus, wollen wir Gott für alles danken, was wir zum Leben brauchen. Es wird wieder ein Zauberer und Jongleur kommen und tolle Livemusik geben.

Wir freuen uns auf Euch, Sonnenhaus-Team und Kirchengemeinde

Kaffeefreunde – Herbstleuchten am 28.09.!

Kaffeefreunde

Wir laden am 28.09.um 15 Uhr wieder zu den Kaffeefreunden ins Kirchenkaffee in der Landäckerstr. 13 ein. – Wer Zeit und Lust hat, gute Gespräche sucht, neue und alte Bekannte treffen will, ist herzlich eingeladen. Kuchen und Kaffee gibt's in jedem Fall. Alle 6-8 Wochen treffen wir uns. Das Team möchte einfach allen eine Auszeit vom Alltag bieten, in der das „Wir" gewinnt.

Es freut sich auf Sie das Kaffeefreunde-Team

Herbstfest 01.10. – Save the Date!

Herbstfest

Gemeinsam mit unserer evangelischen Partnergemeinde in Neckarweihingen feiern wir am 01.10. um 10:00 Uhr in der evangelischen Laurentiuskirche einen Erntedankgottesdienst mit anschließender Hocketse und Spielen für Kinder rund um die Kirche.

(Hinweis: An diesem Sonntag findet kein Gottesdienst in der kath. Kirche statt. – Wir sind eingeladen!)

St. Elisabeth

Grünbühl

Rückblick KiBiTa

Du bist wunderbar – mit diesen Worten aus einer Wasserblume und dem Abschlusssegen durch Diakon Andreas Greis beendeten wir den Kinderbibeltag am 1. Juli in St. Elisabeth.

20 Kinder im Alter von 6 bis 10 Jahren aus Grünbühl-Sonnenberg nahmen mit viel Freude an der diesjährigen Aktion teil. Nach einem Kennenlernspiel wurden die Wunder Jesu auf unterschiedliche Weise ganzheitlich erlebbar.

So bedurfte es beispielsweise fünf Kinder, die den gelähmten Mann in das überfüllte Haus trugen, um diesen zu Jesus zu bringen. Ob taub, stumm, blind – Kommunizieren geht immer! Dies erfuhren die Kinder durch unterschiedliche Herausforderungen im Salonwald. Nach einer kleinen Wasserspaßaktion und Marshmallowgrillen beendeten wir den Tag gemeinsam mit den Eltern. Um mit George Bernard Shaw zu sprechen: „Ein Wunder ist ein Ereignis, das Glauben schafft".

Termine im August/September

Alle machen Urlaub, wir sind - fast wie gewohnt - weiter für Sie da:

Seniorentreff: Dienstags ab 15:00 Uhr: 01.08. und 05.09.

Sonntagstreff: So, 06.08. entfällt. Nächster Treff am So, 05.09. ab 9:45 Uhr

Freizeittreff: Dienstags ab 14:00 Uhr: 08.08., 22.08., 10.09. und 26.09.

Einschulungsgottesdienst der Eichendorffschule

Am Freitag, 15.09. um 9:30 Uhr feiern wir einen ökumenischen Einschulungsgottesdienst in St. Elisabeth. Von Gott gesegnet und beschützt beginnen die Schülerinnen und Schüler danach in der Grundschule ihre Schulzeit. Wir wünschen allen Erstklässler:innen einen guten Start und viel Freude in der Schule.

Der Kirchengemeinderat St. Elisabeth wünscht allen eine erholsame und stärkende Sommerzeit mit vielen schönen Momenten und Gottes Begleitung auf allen Wegen.

SENIOREN

EGLOSHEIM

Bastelkreis

Sommerferien im August. Erneutes Treffen im September montags 18 Uhr, am 11. und 25.09. im Saal u. d. Kirche, Eglosheim.

Ökumenisches Angebot für Senioren – Treff am Fischbrunnen, 14.30 Uhr

Im August sind Sommerferien. Herzliche Einladung danach am 11. und 25.09. bei Kaffee und Kuchen in das Ev. Gemeindehaus in der Fischbrunnenstraße 5. Es grüßt ganz herzlich das Team „Treff am Fischbrunnen" mit Christiane Kaspar, Tel. 07141 31111.

Strick- und Häkelgruppe in Eglosheim

Unsere Treffen finden ab September am Di, den 12. und 26.09. im Alexanderstift, Hirschbergstr. 56, statt. Karin Vocino, Tel. 0176 92134475.

St. Paulus

Kaffeenachmittage

Sommerpause im August

2023: 21.09., 19.10., 16.11., 14.12

2024: 18.01.24 / 08.02.24

jeweils ab 14.30 Uhr

Wanderungen und besondere Ausflüge 2023:

13.09., 11.10., 09.11., 30.11.

St. Elisabeth

Siehe auf der gegenüberliegenden Seite 24.

WESTSTADT + PFLUGFELDEN

Ausflug nach Calw

Im September herzliche Einladung zur Fahrt nach Calw in die Geburtsstadt von Hermann Hesse. Nach derzeitigem Fahrplan treffen wir uns um 11.50 Uhr an Gleis 1 am Bhf LB. Nach der Führung Einkehr in ein Café. Kosten entstehen in Höhe von ca. € 15,00. Bitte um Anmeldung bis Mittwoch 20.9. bei Ingrid Ollig, 07141 928883. Bitte fragen Sie bei Ihrer Anmeldung, ob die Abfahrtszeit noch stimmt. Die Teilnehmerzahl ist auf 25 Personen begrenzt.

Seniorengymnastik

Sommerpause im August.
Montags, 16 – 17 Uhr im Gemeindesaal St. Johann
Ansprechpartner: Maria Wachtler, 07141 76633

Organisierte Nachbarschaftshilfe

Wer Hilfe braucht oder wer helfen möchte
Anfragen an Dorota Scharmach, 07141 33688 oder
Martina Molinski, 07141 1290479

Demenzcafé FreiRaum – Betreuungsgruppe für Menschen mit Demenz

Infos und Anmeldung zur Demenzgruppe bei
Beate Hilbert, Tel. 07141 378285,
demenzcafefreiraum@kath-kirche-lb.de

JUGEND

72-Stunden-Aktion – 18. - 21. April 2024

Euch schickt der Himmel! Es ist soweit! Ab sofort könnt ihr euch hier mit eurer Aktionsgruppe für die 72-Stunden-Aktion 2024 anmelden!

Anmeldung für alle unter https://www.72stunden.de

Wir wünschen euch einen guten Start in die Aktionsvorbereitungen! Bei Fragen gerne in der Jugendkirche melden. Falls es in deiner Gemeinde nicht genug andere gibt, die mit dir eine Gruppe für die Aktion stellen möchte, melde dich auch gerne bei Anna in der Jugendkirche. Wir bringen euch zusammen für eine großartige Aktion. Und falls jemand eine gute Projektidee hat: auch diese können gerne an die Jugendkirche geschickt werden.

DIY - Das Kreativwochenende

13. - 15.10. im Haus Haigern in Talheim

Ein Wochenende für neue Projekte und Ideen oder für Dinge, die du bereits ganz lange auf deiner „Wollte-ich-immer-schon-mal-machen-hatte-aber-bisher-nie-Zeit-dafür"-Liste stehen hast.

2023 bieten wir unter anderem Trockenblumen, Beton, Stamping, Filzen und vieles Neues & Altes an.

Das Wochenende bietet dir eine kunterbunte Mischung aus tollen Workshops für neue Inspiration und endlich freie Zeit für dich und deine Ideen.

Anmeldung ab 14 Jahre bis zum 17.09.2023 mit ein paar Klicks über die Homepage des BDKJ Juref: https://ludwigsburg-und-muehlacker.bdkj.info

atelier:kirche young

in der Jugendkirche am 02.07.

Am 10. September findet um 18 Uhr wieder die atelier:kirche young in der Jugendkirche in Ludwigsburg statt. Wenn ihr neugierig geworden seid, schaut einfach vorbei, um zu sehen, was passiert, oder um diese besondere Form des Betens einmal kennenzulernen.

Wir freuen uns auf euch!

Jugend St. Paulus

Zeltlager St. Paulus

In den letzten drei Sommerferienwochen sind wieder ca. 90 Kinder und 20 Leiter*innen, verteilt auf je eine Woche in Schöntal im Zeltlager. Wir freuen uns schon sehr auf tolle Tage voller Spaß und Action und wünschen allen, die dabei sind, unvergessliche Erlebnisse.

Ausblick Jugendwochenende 10.-12. November 2023

Nach den Sommerferien ist vor dem Jugendwochenende! Die Anmeldephase hierfür startet bald daher schaut auf unserer Homepage vorbei, dort werden die Anmeldung und nähere Infos zu finden sein.

Nähere Infos und unser weiteres Programm findest du hier: www.jugend.st-paulus-online.de

Minis St. Paulus

Du willst MinistranIn werden?

Auf Seite 17 hier in diesem Magazin findest Du Informationen dazu.

PFADFINDER

Aktuelle Infos und Gruppenstundenzeiten findet ihr auf unserer Webseite:

www.silberschwaene.de

KINDER UND FAMILIEN

Waldtage der Kita Hand in Hand

Vom 20. bis 22.06. ist die Kita Hand in Hand von ihrem Kindergarten aus über die Felder in den Lochwald gelaufen. Wir haben einmal den gesamten Kitaalltag in den Wald verlegt. Morgens pünktlich um 8.00 Uhr sind wir mit Sack und Pack losgegangen. Angekommen im Wald gab es dort viel zu erkunden: die vielen Tiere, die Pflanzen, die Umgebung und vieles mehr. Sogar der Unterschlupf, an dem wir in Jahr zuvor gebaut haben, stand noch da. Da war die Freude groß!

Für manche Kinder war dies eine ganz neue Erfahrung, was es bedeutet, den ganzen Tag im Wald zu verbringen. Andere hingegen sind schon Profis auf dem Gebiet.

Wir sind sowohl bei gutem, als auch bei etwas regnerischem Wetter tapfer in den Wald gewandert. Als es jedoch irgendwann anfing zu donnern, haben wir schnell das Weite gesucht! Zum Glück war nicht weit weg das Freibad Hoheneck, bei dem wir einen Unterschlupf gefunden haben.

Als das Unwetter dann vorbei war, haben wir uns noch für einen Spaziergang zu den Neckarwiesen entschieden. Dort haben wir kleine Frösche entdeckt und uns die Schleuse etwas näher angeschaut.

Es macht jedes Jahr Spaß, in den Wald zu gehen. Zu sehen, wie einfallsreich und kreativ die Kinder werden, lässt uns Erzieherinnen das Herz aufgehen.

Wir freuen uns schon auf die nächsten Waldtage im Jahr 2024!

Tamara Cleis

Wir freuen uns auf die nächsten Waldtage im Jahr 2024!

Kurzurlaub in St. Martin

Am Samstag, den 06. Juni 2023 haben alle Martinskinder mit ihren Papas, Onkels oder Opas einen Kurzurlaub all-inclusive in St. Martin gemacht.

Zur Begrüßung haben alle erstmal ein Allinklusiv-Armband bekommen, der Ihnen Zugang zu allen Angeboten in St. Martin gewährte. Es gab eine Bastelstation zum „Korkenbötchen" basteln, die uns auf eine Insel brachten, leckere alkoholfreie Cocktails, Disco … (heute würde man wohl „Club" sagen) und natürlich reichlich für das leibliche Wohl sowie auch die Möglichkeit zur Entspannung bei einer Fantasiereise mit Meeresrauschen.

Das Allerbeste war es, mal mit Papa, Opa oder Onkel sowie großem Bruder eine gute Zeit in unserem katholischen Kinder- und Familienzentrum St. Martin zu verbringen. Wir alle hatten gemeinsam sehr viel Spaß, gute Begegnungen, und Zeit, sich mal untereinander näher kennenzulernen.

UNNNDDDDD MAL RAUS AUS DEM ALLTAG!!!

Euer Team St. Martin

Schul- und Einschulgottesdienste:

Schlösslesfeld und Oßweil:
Do 14.09., 9:00 Uhr, ökum. Einschulungsgottesdienst Grundschule Ossweil, ev. Januariuskirche
Fr 15.09., 9:00 Uhr, ökum. Einschulungsgottesdienst, Schlösslesfeldschule, Kreuzkirche Schlösslesfeld

Grünbühl-Sonnenberg
Fr 15.09., 9:30 Uhr, ökum. Einschulungsgottesdienst der Eichendorffschule, St. Elisabeth

Weststadt
Mo 11.9., 8:00 Uhr Schulanfangsgottesdienst, ev. Erlöserkirche
Fr 15.9., 9:00 Uhr Einschulungsgottesdienst, ev. Erlöserkirche

Eglosheim
Mo 11.09., 7:45 Uhr, ökum. Schulanfangsgottesdienst der Schubartschule, ev. Katharinenkirche
Mo 11.09., 8:15 Uhr, ökum. Schulanfangsgottesdienst der Hirschbergschule, ev. Katharinenkirche
Fr 15.09., 8:30 Uhr, ökum. Einschulungsgottesdienst der Schubartschule, ev. Katharinenkirche
Fr 15.09., 9:30 Uhr, ökum. Einschulungsgottesdienst der Hirschbergschule und ELS, ev. Katharinenkirche.

Neckarweihingen
Do 14.09., 8:30 Uhr Einschulungsgottesdienst der Friedrich-von-Keller-Schule, Katholische Kirche Auferstehung Christi

Hoheneck:
Mi 13.09., 10:00 Uhr, ökum. Einschulungsgottesdienst, St. Josef

SOZIALES

Katholische Kirche Ludwigsburg

Caritas Ludwigsburg-Waiblingen-Enz

Caritas-Spendenaktion 2023

Ludwigsburg, September 2023

Liebe Ludwigsburger*innen,
sehr geehrte Damen und Herren,

Foto: geralt, pixabay.com

Frieda* ist 64 Jahre alt und kann sich seit einigen Monaten nicht mehr ausreichend Essen leisten. Die steigenden Kosten aufgrund der Inflation machen ihr grundlegende Dinge wie Lebensmitteleinkäufe schier unmöglich. Durch einen Bekannten hat sie von den Mittagstischen der katholischen Kirchengemeinde in Ludwigsburg erfahren. Dort erhält sie kostengünstig eine warme Mahlzeit und Essen in netter Gemeinschaft.

Die Belastungen durch Inflation und Energiekrise treffen armutsgefährdete und -betroffene Menschen am stärksten. Dies betrifft insbesondere Geringverdiener*innen und immer häufiger Rentner*innen. Nicht nur die Lebensmittelpreise sind im Mai 2023 im Vergleich zum Vorjahr um durchschnittlich 14,9 % gestiegen. Auch die Energiekosten sind drastisch gestiegen und stellen eine erhebliche Zusatzbelastung für viele Menschen dar.

Insbesondere in diesen herausfordernden Zeiten sind Menschen auf die **Unterstützung durch unsere Dienste** angewiesen! Denn unsere Mittagstische sollen **ein Ort für ALLE sein**: Wenn ein Mensch, der gut verdient, mit einem Ärmeren an einem Tisch isst und dadurch ein Gegenüber auf Augenhöhe wird, dann entsteht ein Miteinander, das unbezahlbar ist – für beide Seiten.

Die Caritas und Kirchengemeinden verbessern mit ihren **günstigen Mittagstischen** die Situation von Menschen und Familien in existenzieller Not. Menschen wie Frieda* erhalten dort nicht nur eine warme Mahlzeit, sondern finden auch eine freundliche und positive Umgebung vor, in der sie **Gemeinschaft** finden und ihre Sorgen teilen können. Frieda* konnte vor Ort von weiteren Unterstützungsangeboten der Caritas, wie zum Beispiel der **Allgemeinen Sozialberatung (ASB)** erfahren und kann nun wieder Hoffnung schöpfen.

Foto: sabinevanerp, pixabay.com

Um diese wertvollen Dienste aufrechtzuerhalten und mehr Menschen zu helfen, sind wir auf Ihre Unterstützung angewiesen.

Ihre Spende macht einen direkten Unterschied im Leben von betroffenen Menschen und gibt ihnen die dringend benötigte Hilfe!

*Name geändert

Katholische Kirche Ludwigsburg

Caritas Ludwigsburg-Waiblingen-Enz

Spenden Sie gerne über den beigefügten Zahlschein. Bei max. 200 Euro wird Ihre Überweisung als Spendenbeleg anerkannt. Auf Wunsch erstellen wir Ihnen eine Spendenbescheinigung. Bitte spenden Sie jetzt und schenken Sie mit uns diesen Menschen eine warme Mahlzeit, einen Zufluchtsort und ein kleines Stück Hoffnung.

Vielen Dank, dass Sie sich für Ihre Mitbürger*innen engagieren!

Mittagstische und Allgemeine Sozialberatung von Caritas und Kirche in Ludwigsburg:

Mittagstische in Ludwigsburg

Stadtteil Eglosheim – St. Thomas und Johannes

- Bürgertreff, Tammer Str. 20
  Mo/Mi/Fr 11:30–13:30 Uhr
- Stadtteilzentrum, Karl-Massa-Str. 3
  Di/Do 11:30–13:00 Uhr

Telefon: 0157/80934515
E-Mail: m.molinski@kath-kirche-lb.de

Stadtteil Grünbühl – Sonnenberg – St. Elisabeth

- Mehrgenerationenhaus, Weichselstr. 10–14
  Mo/Mi/Fr 12:00–13:00 Uhr

Telefon: 07141/12905-38
E-Mail: n.weller@kath-kirche-lb.de

Stadtteil Oßweil – St. Paulus

- Kath. Gemeindezentrum, Beethovenstr. 70
  Di 12:00–13.30 Uhr

Telefon: 0176/10355457 (Vorbestellung bis Mo. 13 h)
E-Mail: n.weller@kath-kirche-lb.de

Allgemeine Sozialberatung in Ludwigsburg

Stadtteil Mitte

- Caritas-Zentrum Ludwigsburg, Eberhardstr. 29
  Mo-Fr 09:00–12:00 Uhr
  Mo-Do 14:00–16:30 Uhr

Stadtteil Eglosheim

- Stadtteilzentrum, Karl-Massa-Str. 3
  Di 14:00–16:30 Uhr
  Mi 09:30–12:00 Uhr
- Im Hirschberglädle, Neue Weingärten 18
  Di 14-tägig ab 14:00 Uhr

Telefon: 07141/97505-0
E-Mail: cz-lb@caritas-ludwigsburg-waiblingen-enz.de
Anmeldung und Termine telefonisch oder vor Ort im Caritas-Zentrum Ludwigsburg

Bitte überweisen Sie Ihre Spende auf unser Spendenkonto:
Kreissparkasse Ludwigsburg
IBAN: DE02 6045 0050 0000 0007 87
SWIFT-BIC: SOLADES1LBG
Verwendungszweck: Caritas-Spendenaktion 2023
Vielen Dank für Ihre Unterstützung!

Es grüßen Sie herzlich

Diakon Andreas Greis
Für die katholische Kirche Ludwigsburg

Marc Dressel
Für die Caritas Ludwigsburg-Waiblingen-Enz

Katholische Gesamtkirchengemeinde Ludwigsburg
Marktplatz 5, 71634 Ludwigsburg
Telefon: 07141/1411-600
E-Mail: se.ludwigsburg@drs.de

Caritas Ludwigsburg-Waiblingen-Enz
Eberhardstr. 29, 71634 Ludwigsburg
Telefon: 07141/97505-0
E-Mail: cz-lb@caritas-ludwigsburg-waiblingen-enz.de

HAUS DER KATHOLISCHEN KIRCHE

HAUS DER KATHOLISCHEN KIRCHE LUDWIGSBURG

1-Euro Frühstück

Sommerpause!!!

Das 1-Euro-Frühstück macht in den Ferien Sommerpause. Ab dem 12. September sind wir wieder jeden Dienstag von 8:30 -10:00 Uhr mit einem leckeren Frühstück für Sie da.

Ruhegebet

jeden dritten Dienstag im Monat

Das Ruhegebet mit Wolfgang Klee findet jeden dritten Dienstag im Monat, 18:30 Uhr im Haus der Katholischen Kirche statt.

Rückblick: „Have a break – have a garden"

In der Mittagspause bei einem kühlen Getränk unseren wunderschönen Garten genießen! Dieses Angebot nutzten in den vergangenen Wochen viele Menschen, um zu essen, zu schauen, ins Gespräch zu kommen oder einfach, um in unserem traumhaften Pavillon die Seele baumeln zu lassen. Eine Aktion in Kooperation mit Markt 8, die wir gern wiederholen!

SeelentaucherInnen

Online 30 min Zeit für mich und für Gott

Innehalten

Jeden Donnerstag (außer feiertags), 12:00 - 12:10 Uhr

Bewusst den Tag unterbrechen, Wahrnehmen, was gerade ist, Gestärkt weitergehen. Vor der katholischen Kirche Zur Heiligsten Dreieinigkeit

SOMMERSEGEN

Bewahre uns Gott behüte uns Gott
sei mit uns auf unseren Wegen

Im Sommer zieht es uns nach draußen:
Sonne, Wasser, Berge, Meer -
Beschütze uns bei unseren Aktionen!

Bewahre uns Gott behüte uns Gott
sei mit uns auf unseren Wegen

Im Sommer pulsiert das Leben in der Stadt:
Cafes, Restaurants, Konzerte, Marktplatz ...
Schenke uns genussvolle Momente!

Die Erde ist uns anvertraut!
Sie ächzt und stöhnt! Bewahre uns vor zu großer Hitze und Überschwemmungen!

Bewahre uns Gott behüte uns Gott
sei mit uns auf unseren Wegen

Dieser Sommer ist unsere Lebens-Zeit!
Behüte uns, wenn wir unterwegs sind und dass wir heile nach Hause zurückkehren!

Bewahre uns Gott behüte uns Gott
sei mit uns auf unseren Wegen

Weitere Informationen zu den Angeboten unter
https://www.kath-kirche-lb.de/einrichtungen/haus-der-katholischen-kirche/

SCHÖNSTATTBEWEGUNG, KOLPING, ERWACHSENENBILDUNG

Katholische Erwachsenenbildung
Kreis Ludwigsburg e.V.

www.keb-ludwigsburg.de

Workshop Kinderyoga

Sa 14.10, , 15-17:15 Uhr, Haus Edith Stein

Für die körperliche und geistige Entwicklung unserer Kinder ist die Balance zwischen Bewegung und Entspannung enorm wichtig. Infos und Anmeldung: www.keb-ludwigsburg.de

Schreib Dich hin – Werkstatt kreativen Schreibens

Mi 19:30 – 21:30 Uhr, Haus Edith Stein
(5 x) 20.9. /4.10. /18.10. /15.11. /13.12.

Wenn Sie Lust verspüren, sich schreibend auszudrücken oder schon eine Weile schreiben, ohne sich mit jemandem darüber austauschen zu können, dann kommen Sie! Dr. Rolf Breuer (Autor und Rhetorik-Coach) € 60,–

Klangreise in fremde Welten

Fr 6.10. 10 – 11:30 Uhr, Haus Edith Stein

Eintauchen in ein Klangbad für Körper, Geist und Seele. Der ideale Wochenausklang für alle, die sich in der Welt des Klangs eine kleine Auszeit nehmen möchten.
Andrea Kleinmann (Klangkünstlerin), € 15,–

Schönstattbewegung Frauen und Mütter

Treffen: Mi, 13.09. um 15.00 Uhr
im Bischof-Sproll-Haus, Paul-Kopf-Saal
www.s-fm.de

Kolping

Stammtisch Mo 21.08. und 18.09. um 18:00 Uhr
im Bischof-Sproll Haus

Singstunde Kolping Männerchor Do 20:00 Uhr
Gospelchor „Vocal Spirit" Do 18:15 Uhr
jeweils im Gemeindesaal St. Johann

KIRCHENMUSIK

Foto: david beale/unsplash

Konzert: Karl Jenkins, „The armed man“

So 8.10. um 17 Uhr in St. Johann

Am 8. Oktober kommt die Friedensmesse „The armed man“, eines der beliebtesten und beeindruckendsten Werke des walisischen Komponisten Karl Jenkins (*1944) zur Aufführung. Der Wunsch nach Frieden und die Hoffnung auf religiöse Toleranz stehen im Zentrum des Werkes. Die Friedensmesse beginnt mit „L'Homme Armé“, einem aus dem 15. Jahrhundert stammenden französischen Soldatenlied. Im Folgenden dient die traditionelle katholische Messliturgie als Grundgerüst für eine Collage von religiösen und weltlichen Schriften, darunter Zitate aus der Bibel, aus dem Koran und dem altindischen Epos Mahābhārata oder ein Text des japanischen Dichters Tōge Sankichi, der den Atombombenabwurf über Hiroshima überlebte, aber an den Spätfolgen starb. Es setzt ein gewichtiges musikalisches Zeichen appellierend an Menschlichkeit, gegenseitige Wertschätzung von Religionen und Weltanschauungen.

Aufführende: Cantores Trinitatis: Jugendchor, Kirchenchor und Kammerchor
Mitglieder des Staatstheaters Stuttgart, Leitung: Susanne Obert
Aufführung: Sonntag, den 8. Oktober um 17 Uhr in St. Johann, Gänsfußallee 22 in Ludwigsburg
Eintritt: 18 €, ermäßigt 10 €, Ermäßigung für Schüler, Studierende, Auszubildende, Schwerbehinderte, Ludwigsburg Card 3,-€

Der Vorverkauf beginnt im August und findet im Pfarrbüro der Dreieinigkeitsgemeinde/ Marktplatz 5/1 zu den regulären Öffnungszeiten statt.

Termine September/Oktober

15.-17. 09. Probenwochenende der Jugendchors in Tübingen
29.9.-1.10 Der Kinderchorchor nimmt am diözesanen Kinderchortag in Rottweil teil und bleibt dann noch zwei Tage für eine Chorfreiziet in der dortigen Jugendherberge.

Die Früherziehung/ der Vorchor findet ab dem neuen Schuljahr montags von 15-15.45 Uhr und 16-16.45 Uhr statt. Es sind noch ein paar wenige Plätz frei.
Anmeldung bei Susanne Obert: s.obert@kath-kirche-lb.de

KONTAKTE/ADRESSEN

Pastoralteam:
Pfarrer Dr. Alois Krist, alois.krist@drs.de, 07141 1411600
Pfarrer Heinz-Martin Zipfel, heinz-martin.zipfel@drs.de, 07141 83019
Pfarrer Frank Schöpe, frank.schoepe@drs.de, 07141 70208930
Diakon Andreas Greis, andreas.greis@drs.de, 07141 3733771
Gemeindereferent Michael Schmid, michael.schmid@drs.de, 07141 257133
Pastoralreferent Ludger Hoffkamp, ludger.hoffkamp@drs.de, 07141 3733770
Pastoralreferentin Hannah Gans, hannah.gans@drs.de, 07141 3733772
Pastoralassistentin Madeleine Osterberger, madeleine.osterberger@drs.de, 07141 3733061
Jugendreferentin Anna Jehle, jugendkirche.ludwigsburg@drs.de, 0176 24487653
Cityseelsorge, Annedore Barbier-Piepenbrock, hkl.ludwigsburg@drs.de, 07141 1411610

Pfarrbüros:
Zur Heiligsten Dreieinigkeit: Marktplatz 5/1, 71634 Ludwigsburg
Pfarrbüro: Frau Reinhardt, Frau Lorenz-Hinderer
zurheiligstendreieinigkeit.ludwigsburg@drs.de, 07141 1411600
Montag–Freitag 09:30–12:00 Uhr, 14:30–18:00 Uhr (Freitag nur bis 16:00 Uhr)

St. Paulus: Beethovenstraße 70, 71640 Ludwigsburg
Pfarrbüro: Frau Krosse
stpaulus.ludwigsburg@drs.de, 07141 83019
Montag und Freitag 8:30–12:00 Uhr, Dienstag 14:30–17:00 Uhr

St. Thomas und Johannes: Belschnerstraße 39, 71636 Ludwigsburg
Pfarrbüro: Frau Prudlik, Frau Schmid
stthomasundjohannes.ludwigsburg@drs.de,
07141 97458920 (St. Thomas), 07141 70208920 (St. Johannes)
Montag, Dienstag und Donnerstag von 10:00 bis 12:30 Uhr in der Weststadt
Mittwoch von 10:00 bis 12:30 Uhr, (Nachmittag nach Vereinbarung) in Eglosheim
Dienstag und Donnerstag von 14:00 bis 16:00 Uhr in der Weststadt

St. Elisabeth: Moldaustraße 20, 71638 Ludwigsburg
Pfarrbüro: Frau Kirchner
stelisabeth.ludwigsburg-gruenbuehl@drs.de, 07141 893367
Dienstag 09:00–13:00 Uhr, Donnerstag 15:00–18:00 Uhr

Auferstehung Christi: Landäckerstraße 13, 71642 Ludwigsburg
Pfarrbüro: Frau Fröscher
auferstehungchristi.neckarweihingen@drs.de 07141 53121
Mo, Di. Do 9:00–11:00 Uhr, Dienstagnachmittag von 15:00–17:00 Uhr

Kloster St. Josef, Parkstr. 30, 71642 Ludwigsburg, Tel. 07141 488863, info@kloster-im-park.de

IMPRESSUM

Herausgegeben von: Katholische Gesamtkirchengemeinde Ludwigsburg
Marktplatz 5/1, 71634 Ludwigsburg,
se.ludwigsburg@drs.de, 07141 1411600

Gestaltet von: Designzeiten, Sabine Beck-Maihoff; Hemmingen
info@design-zeit-en.de, www.design-zeit-en.de, 07150 828525

Fotografiert von: Lukas Frontzek, www.23photos.de, Fotos der Kirchen und des HKL
Titelbild: Andreas Greis, Assisi Italien

Änderungen vorbehalten. Gottesdienstzeiten entnehmen Sie bitten den aktuellen Aushängen in den Schaukästen bzw. der Homepage der jeweiligen Gemeinden.

Nächste Ausgabe: 1. Oktober 2023 - Druck auf 115gr. Papier